

ALLE GLASSAUFNÄHEN ERHALTEN EINEN SONNENSCHUTZ

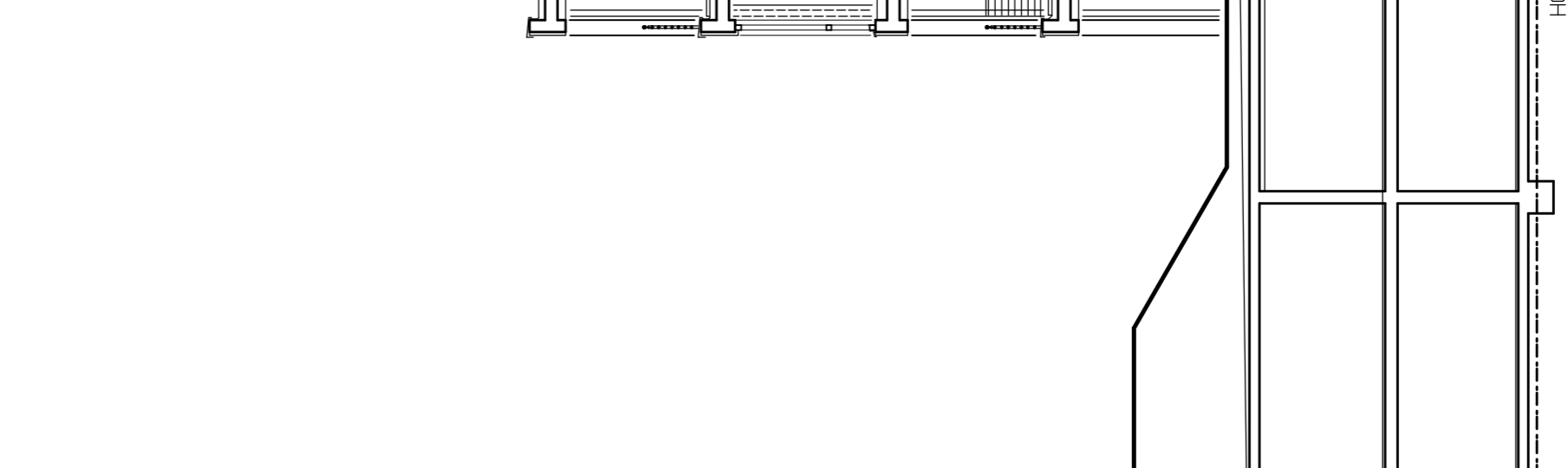
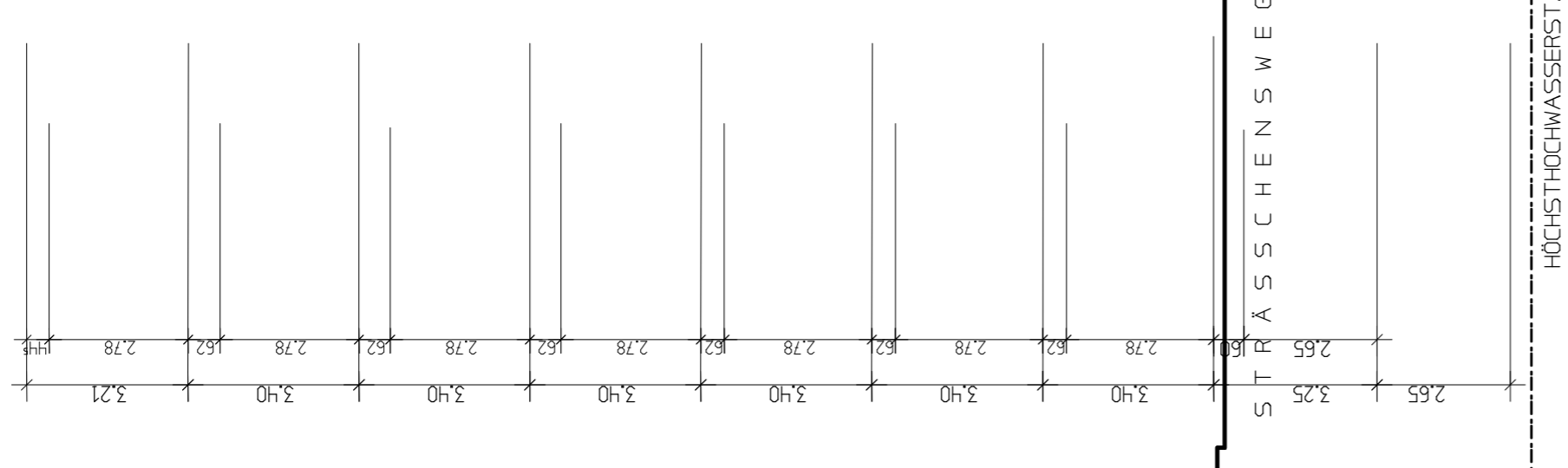
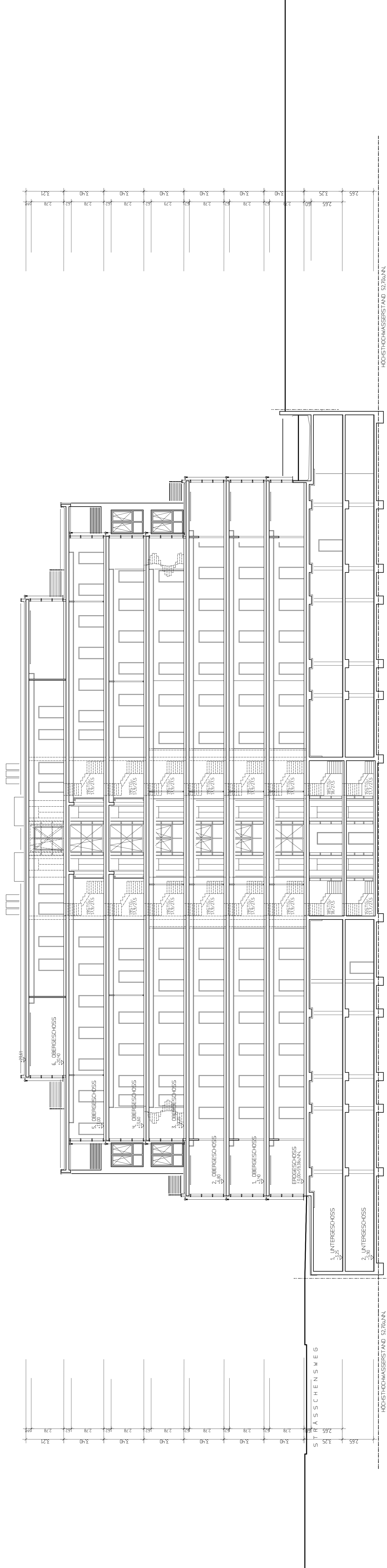

FÜR DIE DIMENSIONIERUNG DER TRÄGERBAUTEILE SIND DIE ABMESSUNGEN DES ING. BONS HÄHNIGES UND DR. KÜSCH MAßGEBEND

TÜRREN MIT RAUCHHELDER UND MAGNETHALTER

ALLE INNENLEGENEN WC'S, TEEKÜCHEN, KÖPFER- UND TECHNRÄUME ERHALTEN EINE MECHANISCHE ABLUFT.

INVENTAR	DATUM	ÄNDERUNG
A.	10.03.02	BEFRAGEN D. ANTRAGSBEWAERKER V. ZWEIER EINGETR.
B.	20.03.02	BRANDSCHUTZMASSNAHMEN ENTSCHIEDEN
C.	09.04.02	SONNENSCHUTZ EINERTRÄMMEN
D.	26.04.02	BRANDSCHUTZ MASSNAHMEN

LEGENDE
 BESTAND
 NEU
 ABZUGLICH

AUSSCHREIBUNGSPLAN
 UMBAU UND ERWEITERUNG DER ERHALTENEN KÖNIGLICH NIEDERLANDISCHEN BOTSCHAFT ALS BÜRGERHAUSE STRASSCHENWEG 10 5 3 1 1 3 B O N N

BAUHERR: FRANKONIA W O H N B A U G E M E I N S T A T T U N G G B H U N D C O. KG H Ü B E C K 5 4 1 2 9 1 N E T T E T A L T E L E F O N 0 2 2 8 1 9 5 2 6 0 F A X 0 2 2 8 1 9 5 7 7

ARCHITECT: DIPL.-ING. E. - F. PIOTROWSKI SIEBERS - HÄHNIGER - CYON 5175 BONN GÖTTERSTR. 25 T E L E F O N 0 2 2 8 1 9 5 2 0 0 F A X 0 2 2 8 1 9 2 1 7 9

VERBAU GMBH + CO. G

SCHNITTE 1 + 5
 BONN - BAD GODEBERG, DER BAUHERR
 1 : 100
 DEN 12. NOV. 2001
 DER ARCHITECT
 100.12D
 15.04.08 CY