

Westansicht

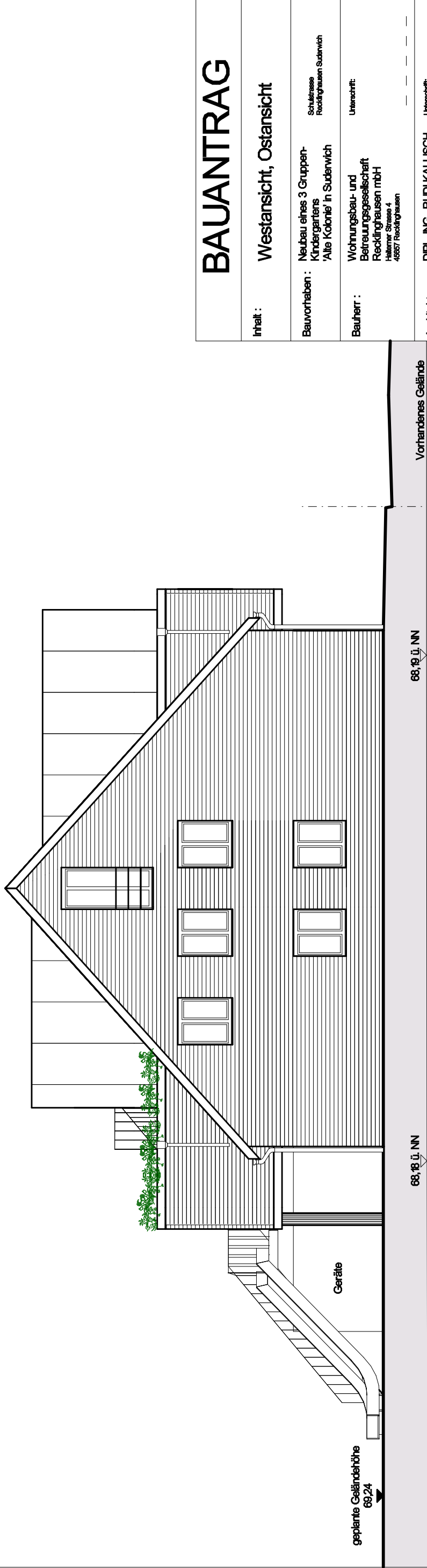

Ostansicht

BAUANTRAG

Inhalt :

Westansicht, Ostansicht

Bauvorhaben :

Neubau eines 3 Gruppen-Kindergartens 'Alte Kolonie' in Sudenwisch

Schulstraße Recklinghausen Sudenwisch

Bauherr :

Wohnungsbau- und Betreuungsgesellschaft Recklinghausen mbH
Helmmer Strasse 4
46307 Recklinghausen

Unterschrift:

Architekt :

DIP.-ING. RUDI KALLISCH ARCHITEKT AKNW
68a
Helmmerstrasse
Tel.: 02281 - 8228 - 0
Fax: 0228 - 9
eMail: rudi.kallisch@artheub

Unterschrift:

Maßstab

1:100

Datum

15.07.02

Freigabe

Datum

Blatt Nr.

e06.01

RO

-

-

-

-

-

-

-